

S-10.1 (40x60)

szt. 7

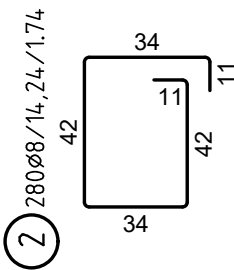
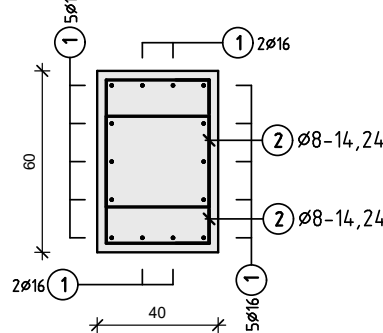
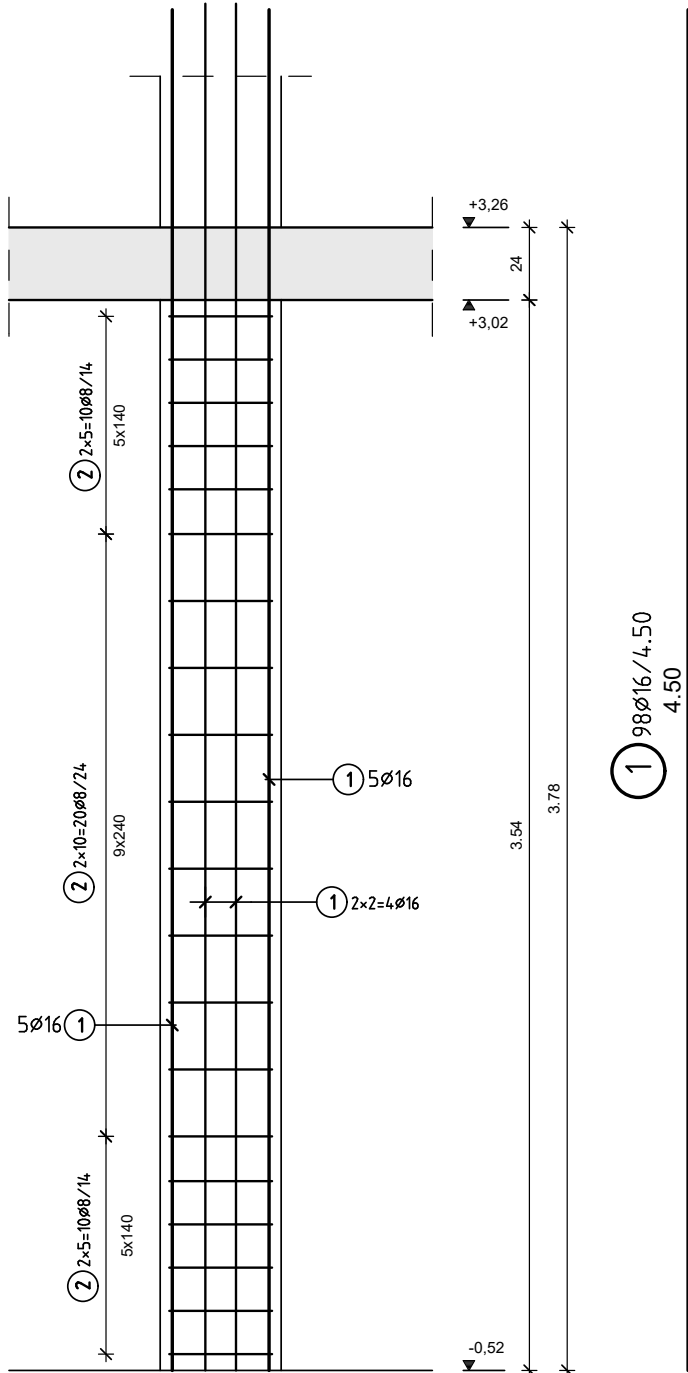

S-10.3 (40x60)

szt. 7

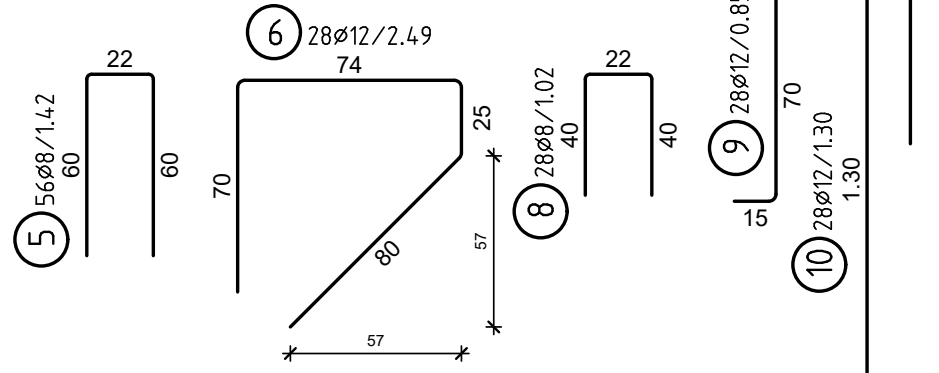
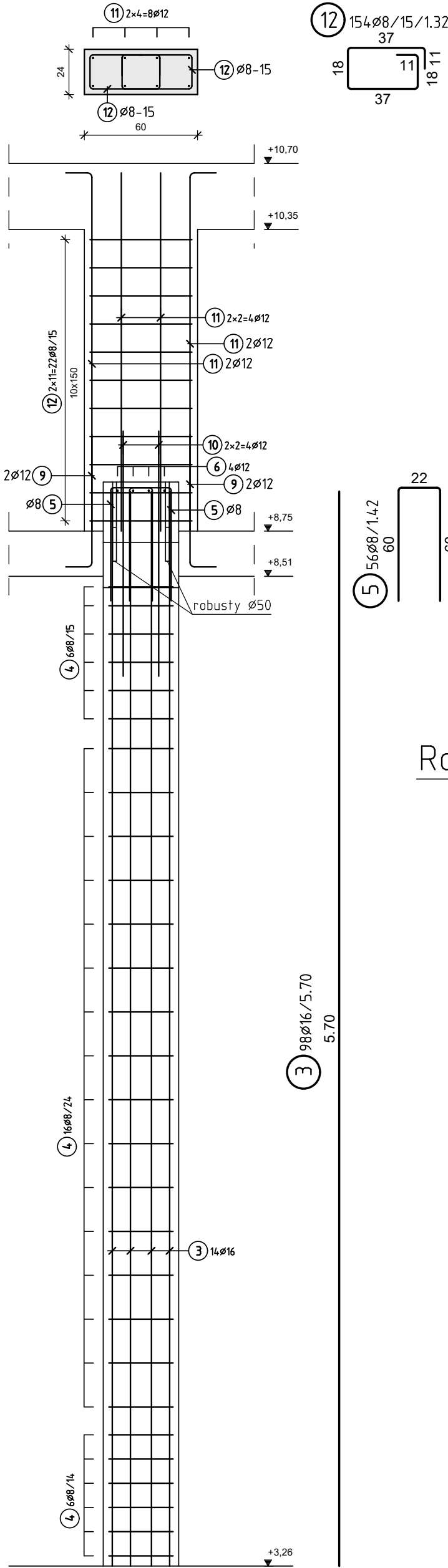
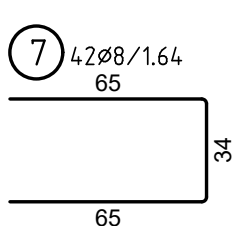
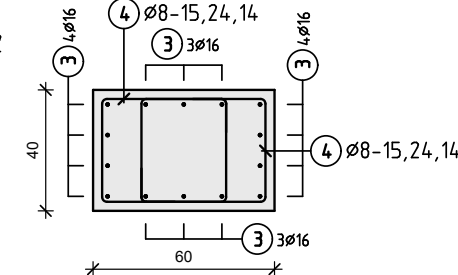
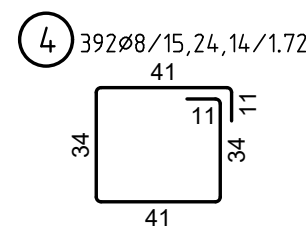
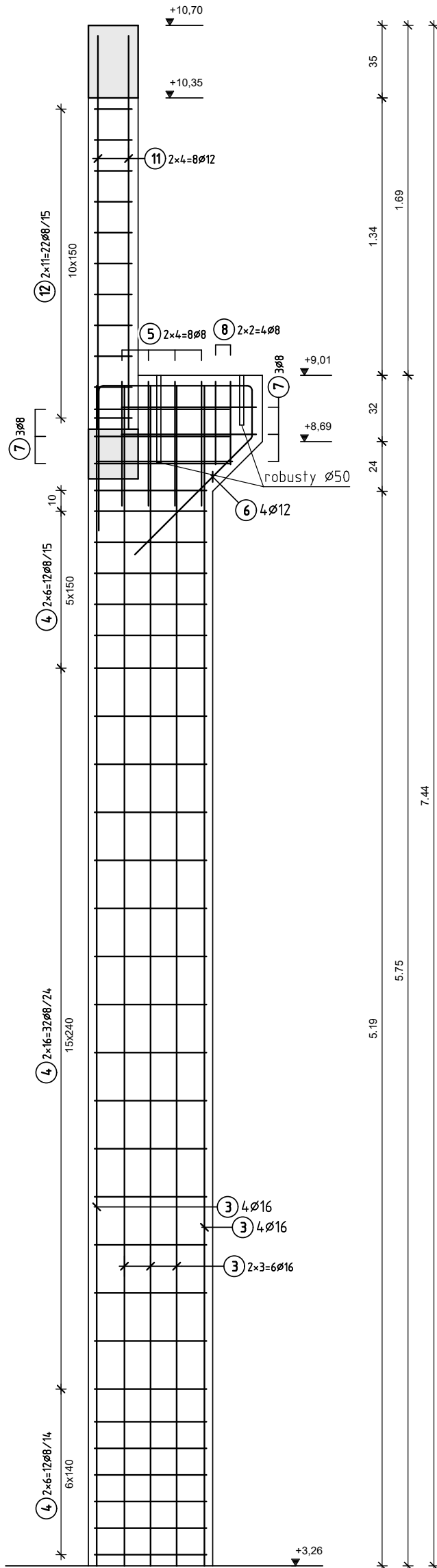

Robusty ø50-połozenie

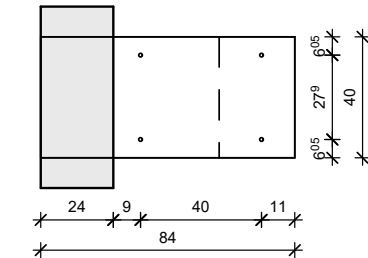
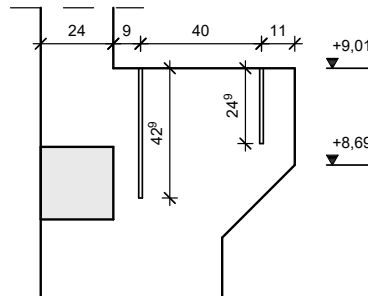

B500B				
Poz.	Ilość	ř	Szerokość	Uwa.:
1	98	16	4.50	
2	280	8	1.74	
3	98	16	5.70	
4	392	8	1.72	
5	56	8	1.42	
6	28	12	2.49	
7	42	8	1.64	
8	28	8	1.02	
9	28	12	0.85	
10	28	12	1.30	
11	56	12	2.05	
12	154	8	1.32	
ř (mm) L (m) G (kg)				
8	1541.68	608.964		
12	244.72	217.311		
16	999.60	1579.368		
Ciężar całkowity 2405.643 kg				

SCHEMAT ETAPOWANIA

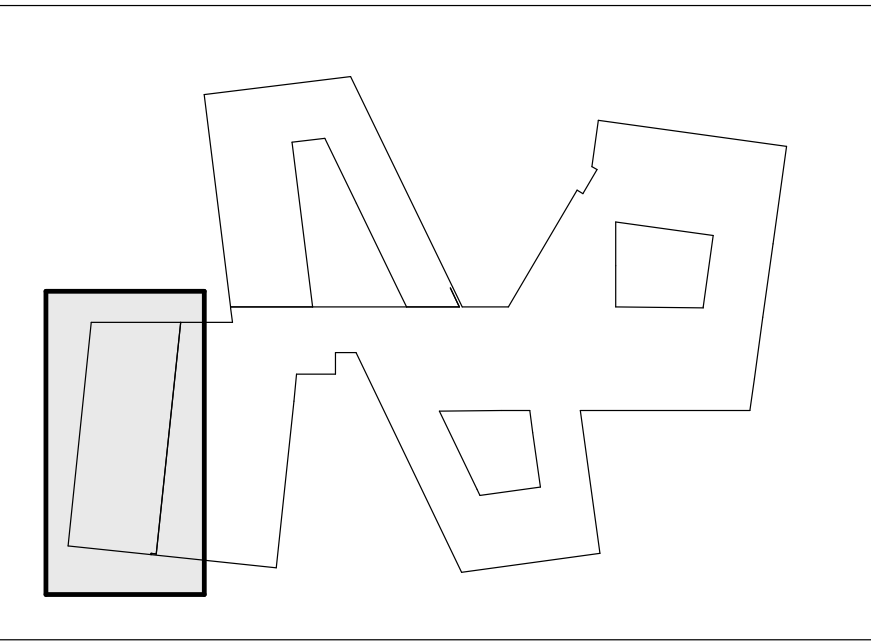

UWAGI

- PROJEKT MOŻE BYĆ REALIZOWANY WYŁĄCZNIE Z PROJEKTAMI BRANŻOWYMI. W RAZIE ROZBIEŻNOŚCI NALEŻY POWIADOMIĆ PROJEKTANTA.
- MATERIAŁY UŻYTE DO WYKONAWSTWA POWINNY POSIADAĆ CERTYFIKATY LUB ATESTY DOPUSZCZAJĄCE DO STOSOWANIA W BUDOWNICTWIE.
- ROBOTY BUDOWLANE MUSZĄ BYĆ WYKONANE ZGODNIE ZE SZTUKĄ BUDOWLANĄ.
- WSZYSTKIE WYMIARY I RZEDNE NALEŻY SPRAWDZIĆ NA BUDOWIE, A ZAISTNIAŁE NIEZGODNOŚCI POMIĘDZY PROJEKTEM ARCHITEKTONICZNO-BUDOWLANYM I POZOSTAŁYMI OPRACOWANIAMAMI BRANŻOWYMI A STANEM ISTNIEJĄCYM, NALEŻY WYJAŚNIĆ Z GŁÓWNYM PROJEKTEM I PROJEKTANTAMI BRANŻOWYMI.
- POZOSTAŁE NIEUSCISŁONE KWESTIE TECHNICZNE NALEŻY WYKONAĆ ZGODNIE ZE SZTUKĄ BUDOWLANĄ ORAZ POLSKIMI NORMAMI.
- WSZYSTKIE ROBOTY BUDOWLANO-MONTAŻOWE, A TAKŻE ODBIÓR ROBÓT NALEŻY WYKONAĆ POD NADZOREM I KIEROWNICTWEM OSÓB DO TEGO UPRAWNIONYCH.
- OTWOROWANIE WG RYSUNKÓW ARCHITEKTONICZNYCH I BRANŻOWYCH W PRZYPADKU DUŻYCH ROZBIEŻNOŚCI UZGODNIĆ Z PROJEKTANTEM.
- RYUNKI KONSTRUKCYJNE PRZEDŁOŻONE W NINIEJSZEJ DOKUMENTACJI PROJEKTU WYKONAWCZEGO NIE SĄ DOKUMENTACJĄ WARSZTATOWĄ, JAKIEKOLWIEK ODSTĘPSTWA OD TEJ DOKUMENTACJI MUSZĄ BYĆ UZGODNIONE Z PROJEKTEM PRZED WYKONANIEM NA BUDOWIE.

MATERIAŁY KONSTRUKCYJNE

STAL - A-IIIN (B500SP)
BETON C35/45 (B35) C25/30 (B25)
OTULINA: 30 mm
KLASA EKSPOZYCJI: XC1
DOPUSZCZALNE ZARYSOWANIE: 0,3 mm
POZIOM PORÓWNAWCZY ±0,00 =123,20m n.p.m.

NR REWIZJI	OPIS ZMIAN	DATA	INICJAŁY AUTORA
a	Dodano brakujące wsporniki w słupach S-10.3.	13.08.2025	SK
PRACOWNIA PROJEKTOWA: BCM ARCHITEKCI SP. Z O.O. ul. Purkyniego 1/413, 50-155 Wrocław			
PRACOWNIA BRANŻOWA: MP KONSTRUKCJE UPB Piotr Ciesielski ul. Dzielna 3D, 54-152 Wrocław			
INWESTOR: GMINA CZERNICA ul. Kolejowa 3, 55-003 Czernica			
ADRES INWESTYCJI: NADOLICE WIELKIE ul. Wiedzy, 55-003 Nadolice Wielkie działki nr: 309/1026, 309/1027; AM-01; Nadolice Wielkie		STADIUM: PROJEKT WYKONAWCZY	
TEMAT: ZESPÓŁ SZKOLNO-PRZEDSZKOLNY WRAZ Z NIEZBEDNĄ INFRASTRUKTURĄ TECHNICZNĄ		DATA OPRACOWANIA: 06.2024	
KONSTRUKCJE PROJEKTANT: mgr inż. Piotr Ciesielski		NR UPRAWNIENÍ: 1/DOŚ/15	PODPIS:
KONSTRUKCJE SPRAWDZAJĄCY: mgr inż. Patryk Germata		3/DOŚ/15	
KONSTRUKCJE WSPÓŁPRACA: mgr inż. Monika Tymczyszyn			
SKALA: 1:25			
TEMAT RYSUNKU: ZBROJENIE SŁUPÓW- BLOK SPORTOWY		NR RYSUNKU: PW-K-100.3-a	